# Produktdatenblatt

# **Stockholm**

duraplus®

FS-E86G/3332ZA/3310/1141F

| | |
|---|---|
| Artikelnummer | 11738352 |
| EAN-Code | 4012789876079 |
| Herkunftsland | Deutschland |
| Warentarifnummer | 83024110 |
| Gebrauchs-Kategorie | 4 |
| Korrosionsbeständigkeit | 4 |
| Türdicke | 67-72 mm |
| Vierkantmaß | 9 mm |
| Stiftlänge vorstehend | |
| Lochung | Profilzylinder |
| Lochungsabstand | 92 mm |
| Farbe | F69 Edelstahl matt |
| Sortiment | Kern-Sortiment |
| Packeinheit | 1 |
| Karton | 5 |

HOPPE-Edelstahl-Feuerschutz-Schutz-Langschild-Wechsel-Garnitur mit Zylinder-Abdeckung für Außen-/Wohnungsabschluss-Türen:

- geprüft und zertifiziert nach **DIN EN 1906: 47-D1142U (SK2)**, entspricht **DIN 18257 ES1** und **DIN 18273**, und mitgeprüft in Notausgangs-Verschlüssen nach **DIN EN 179**, Objekt-Garnitur
- Lagerung: außen gekröpfter Knopf fest, ummontierbar; innen Türgriff fest/drehbar, wartungsfreies Gleitlager
- Verbindung: HOPPE-FDW-Profilvollstift
- Zylinder-Abdeckung: gehärteter Stahl, für vorstehende Zylinderlänge 10-18 mm
- Unterkonstruktion: außen Stahl, innen Zamak/Stahl, Stützknocken
- Befestigung: verdeckt, durchgehend, Gewindeschrauben M6

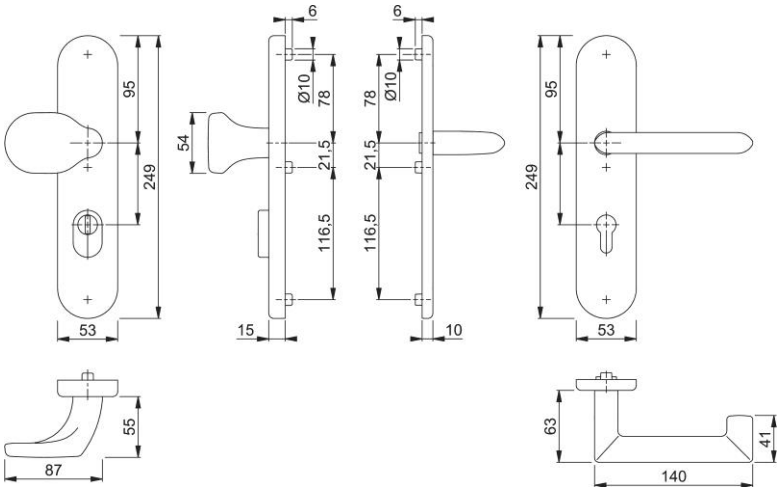


HOPPE AG, Änderungen vorbehalten. 30/05/2024